

COMUNE DI SANTARCANGELO DI ROMAGNA
PROVINCIA DI RIMINI

PROGRAMMA DI AMMODERNAMENTO DI AZIENDA AGRICOLA (PRA)
DESTINATA AD ATTIVITA' DI PRIMA LAVORAZIONE
DI PRODOTTI AGRICOLI - CANTINA - LABORATORIO
in via Dell'Uso n.876

PROPRIETA': Sig. SQUADRANI EDOARDO
Via Dell'Uso, n. 876
Santarcangelo di Romagna

AFFITTUARIO: Soc. Agricola L'Arcangelo di Squadrani Edoardo S.S.
con sede in Via Dell'Uso, n. 876
Santarcangelo di Romagna

PROGETTISTA: Architetto GUERRINO PAGANELLI
Via Portici Torlonia 16, Santarcangelo di R.

ELABORATO: Tav.16 - Fabbricati di progetto
Pianta Comparazione

SCALA: 1:200 DATA ELABORAZIONE: NOVEMBRE 2021

Costruito
Demolito

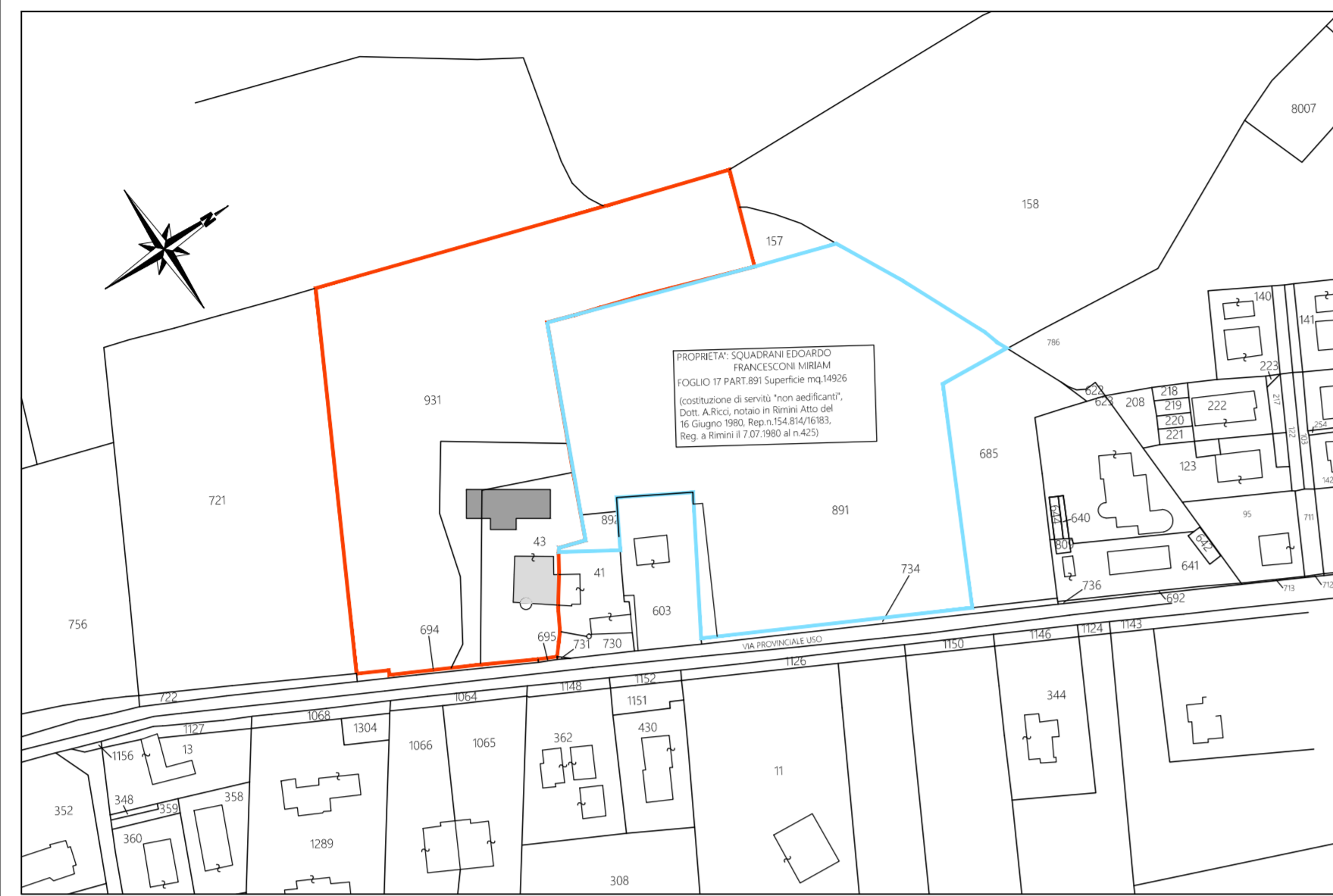

PLANIMETRIA CATASTALE scala 1:2000
FOGLIO 17 part. 43-693
SUPERFICIE MQ.14.054

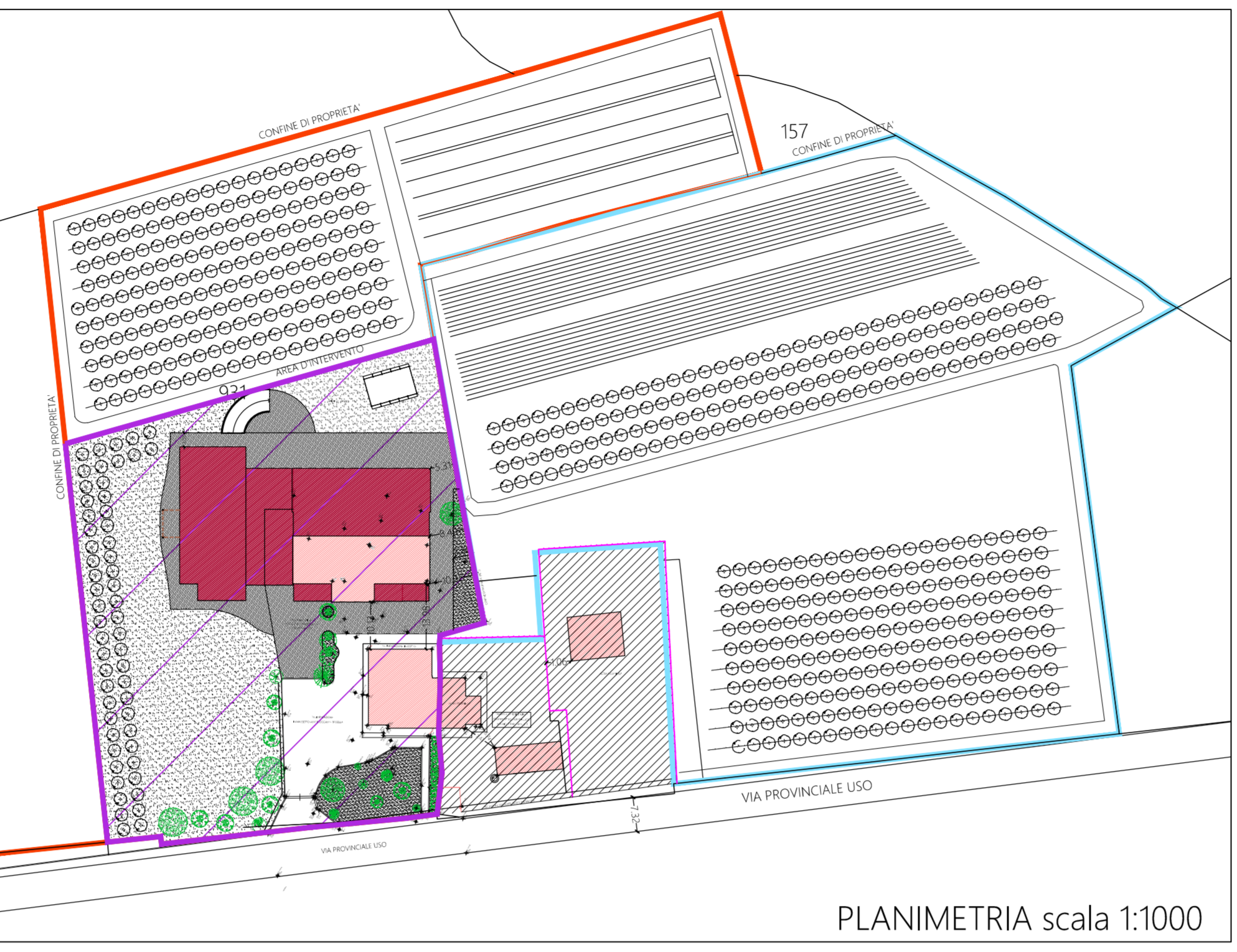

PLANIMETRIA scala 1:1000

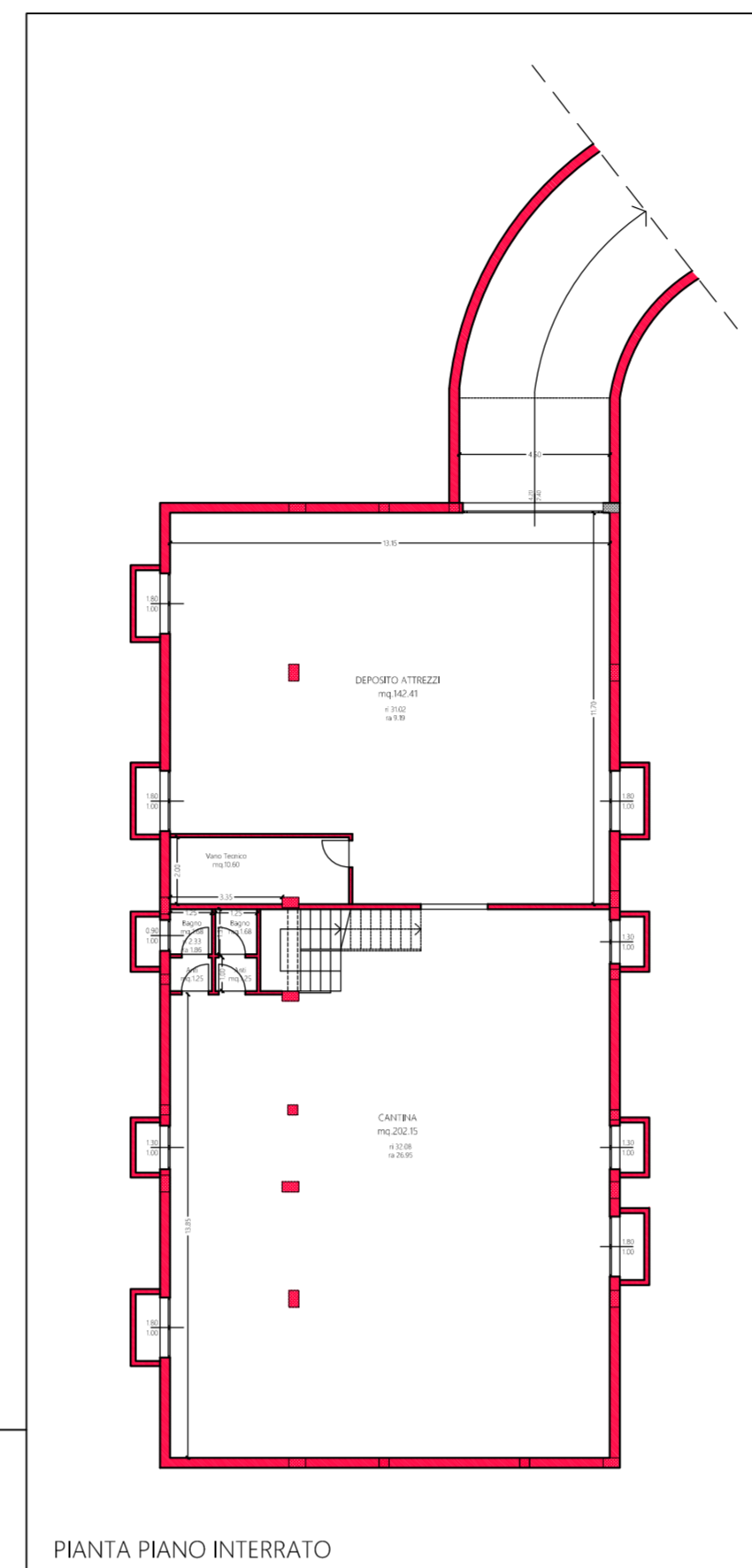

PIANTA PIANO INTERRATO

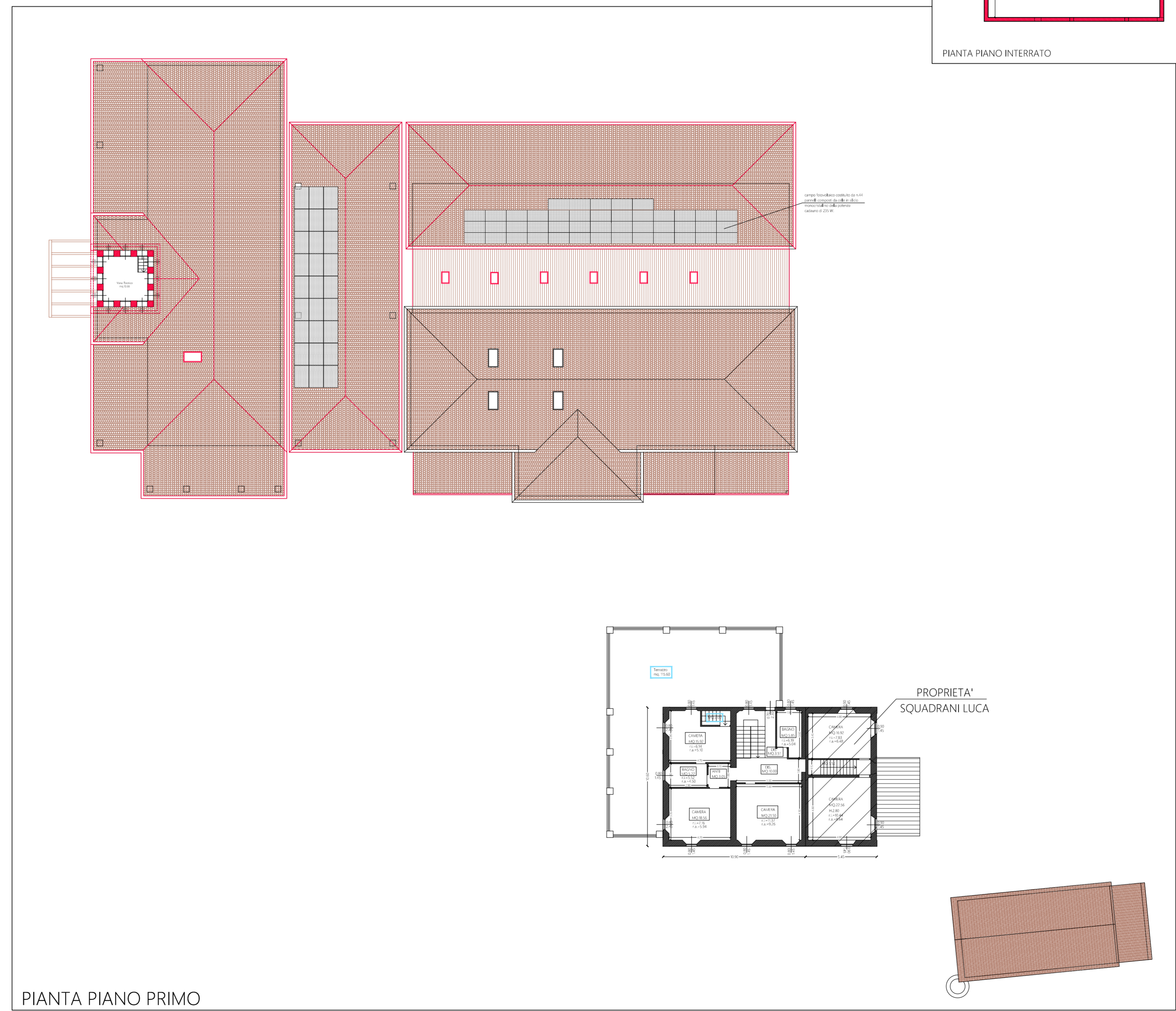

PIANTA PIANO PRIMO

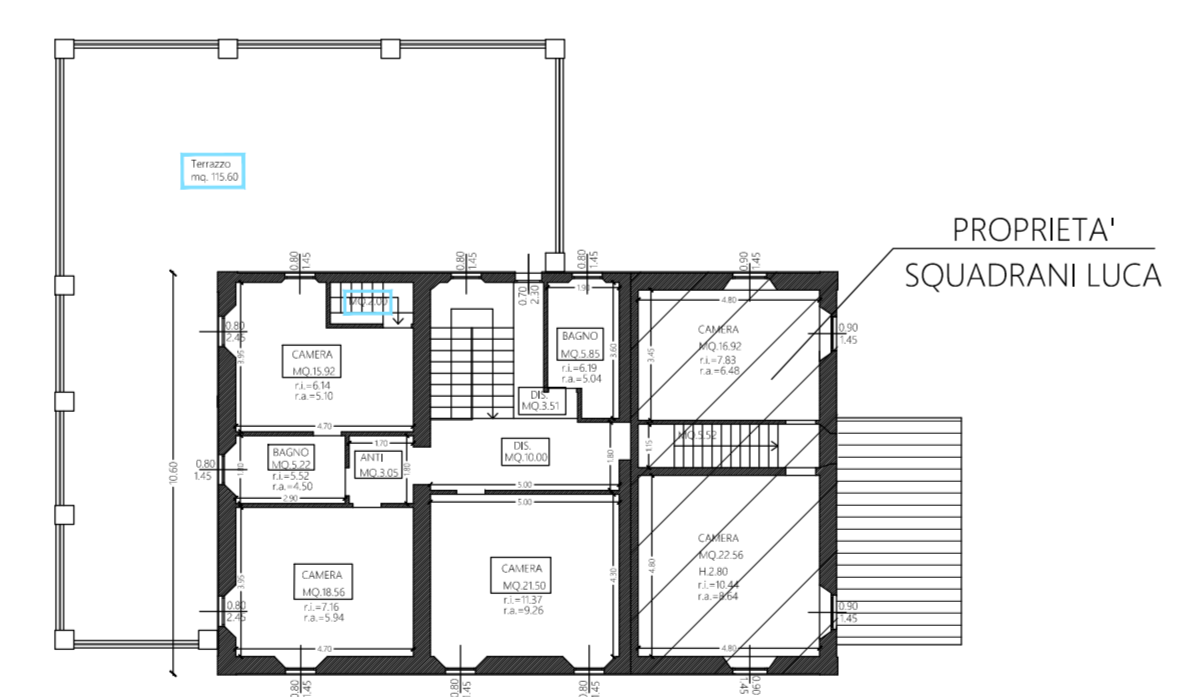

PIANTA PIANO TERRA

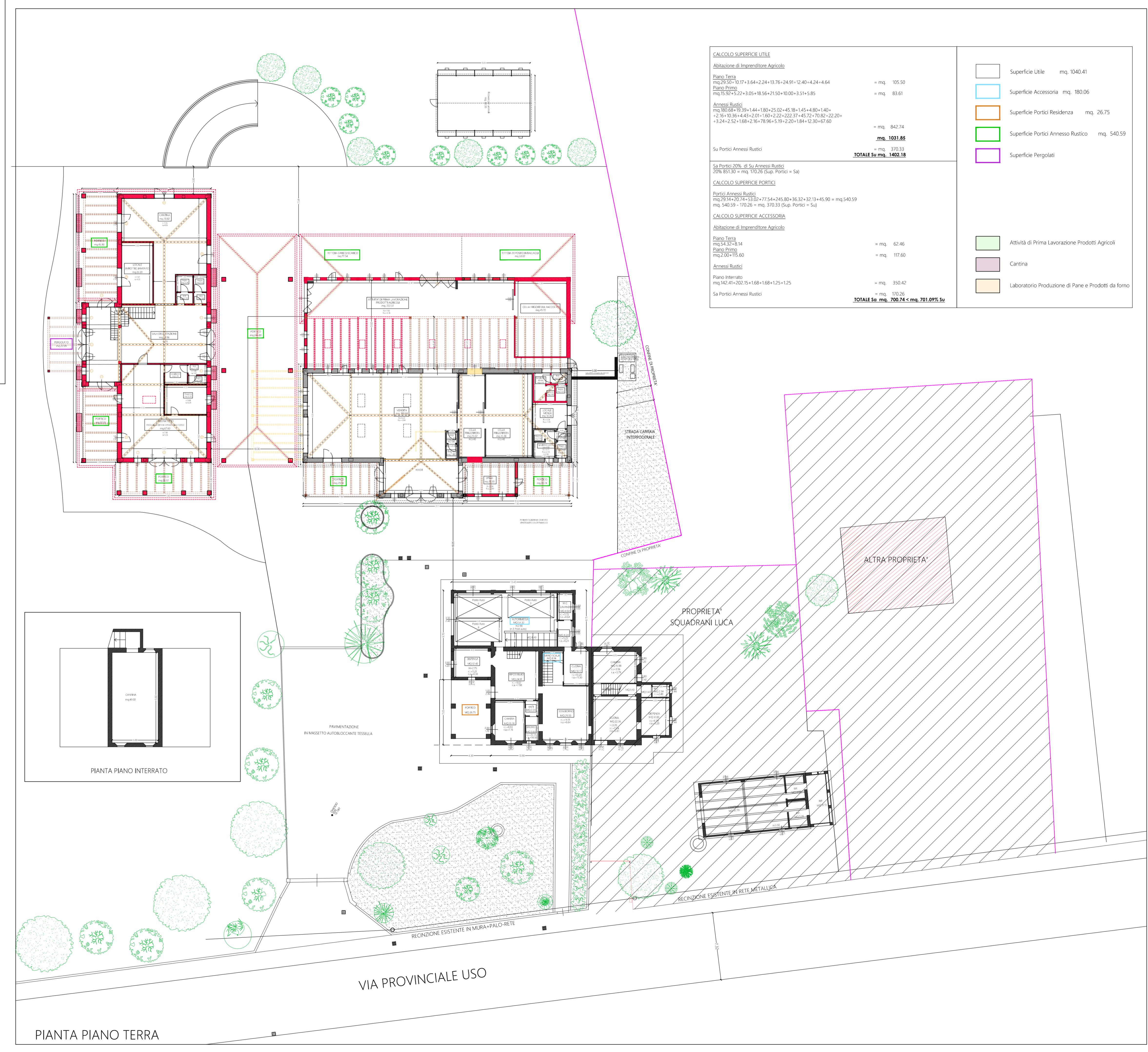

CALCOLO SUPERFICIE UTILE	
Attribuzione di Imprenditoria Agricola	
Piano Terra	+ mq. 105,00
Piano Primo	+ mq. 83,40
TOTALE mq. 188,40	
Su Porco Annesso Rurale	
Piano Primo	+ mq. 342,14
Piano Terra	+ mq. 370,33
TOTALE mq. 712,47	
Su Porco Annesso Rurale	
Piano Primo	+ mq. 62,46
Piano Terra	+ mq. 117,60
TOTALE mq. 180,06	
Attribuzione di Imprenditoria Agricola	
Piano Primo	+ mq. 350,42
Piano Terra	+ mq. 359,36
TOTALE mq. 709,78	
Su Porco Annesso Rurale	
Piano Primo	+ mq. 1040,41
Piano Terra	+ mq. 802,06
TOTALE mq. 1842,47	

- Superficie Utile mq. 1040,41
- Superficie Accessoria mq. 802,06
- Superficie Porco Residenza mq. 26,75
- Superficie Porco Annesso Rurale mq. 540,59
- Superficie Pergolato
- Attività di Prima Lavorazione Prodotti Agricoli
- Cantina
- Laboratorio Produzione di Pane e Prodotti da forno